

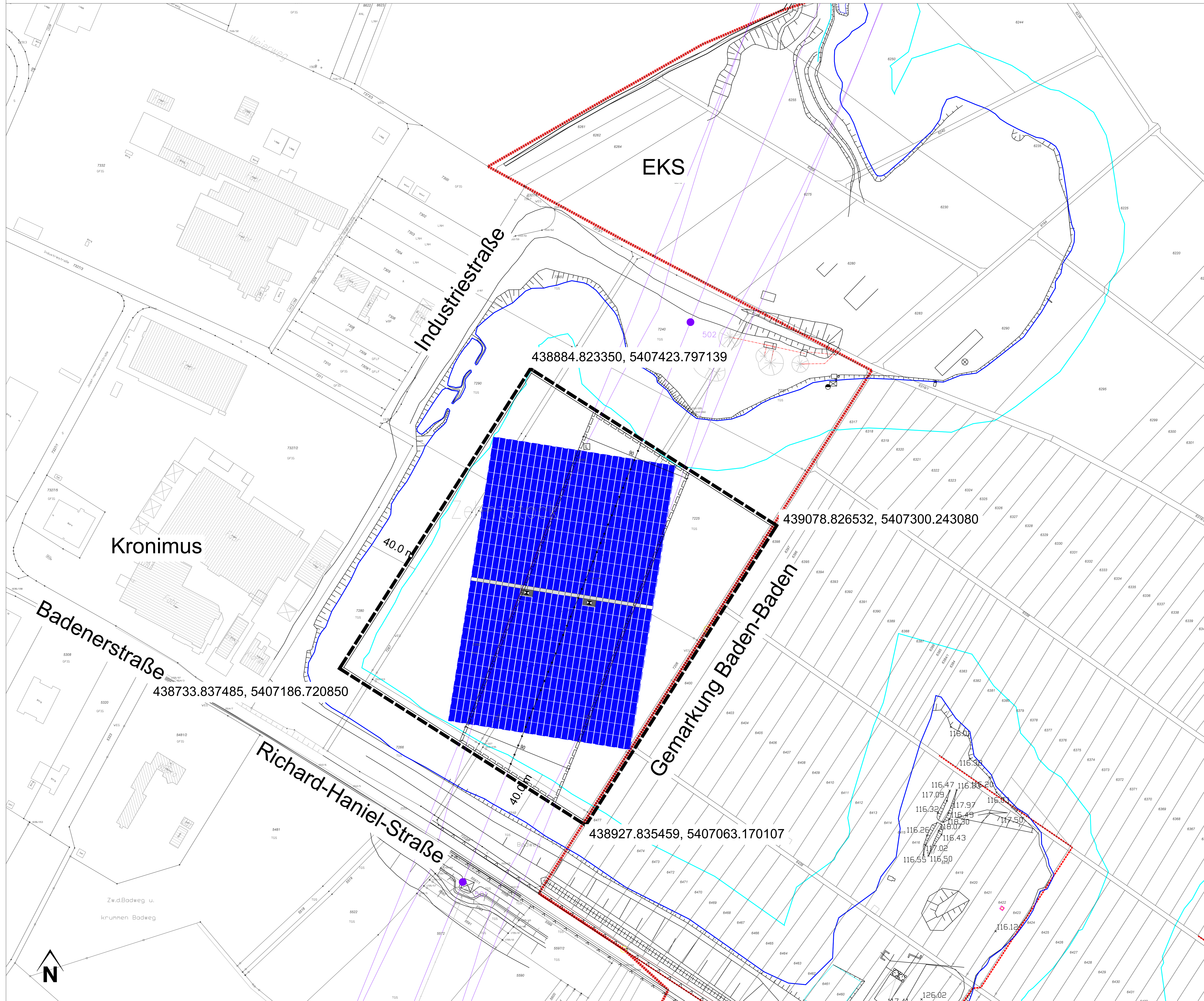



Anlage zu TOP 1.2
GR 09.09.2024

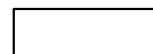
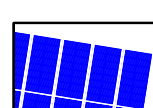

Legende

-  Mittelwasserlinie-Ufer
-  40 m Abstand zur Mittelwasserlinie-Ufer
-  PV-Anlage
-  Grenze Geltungsbereiches

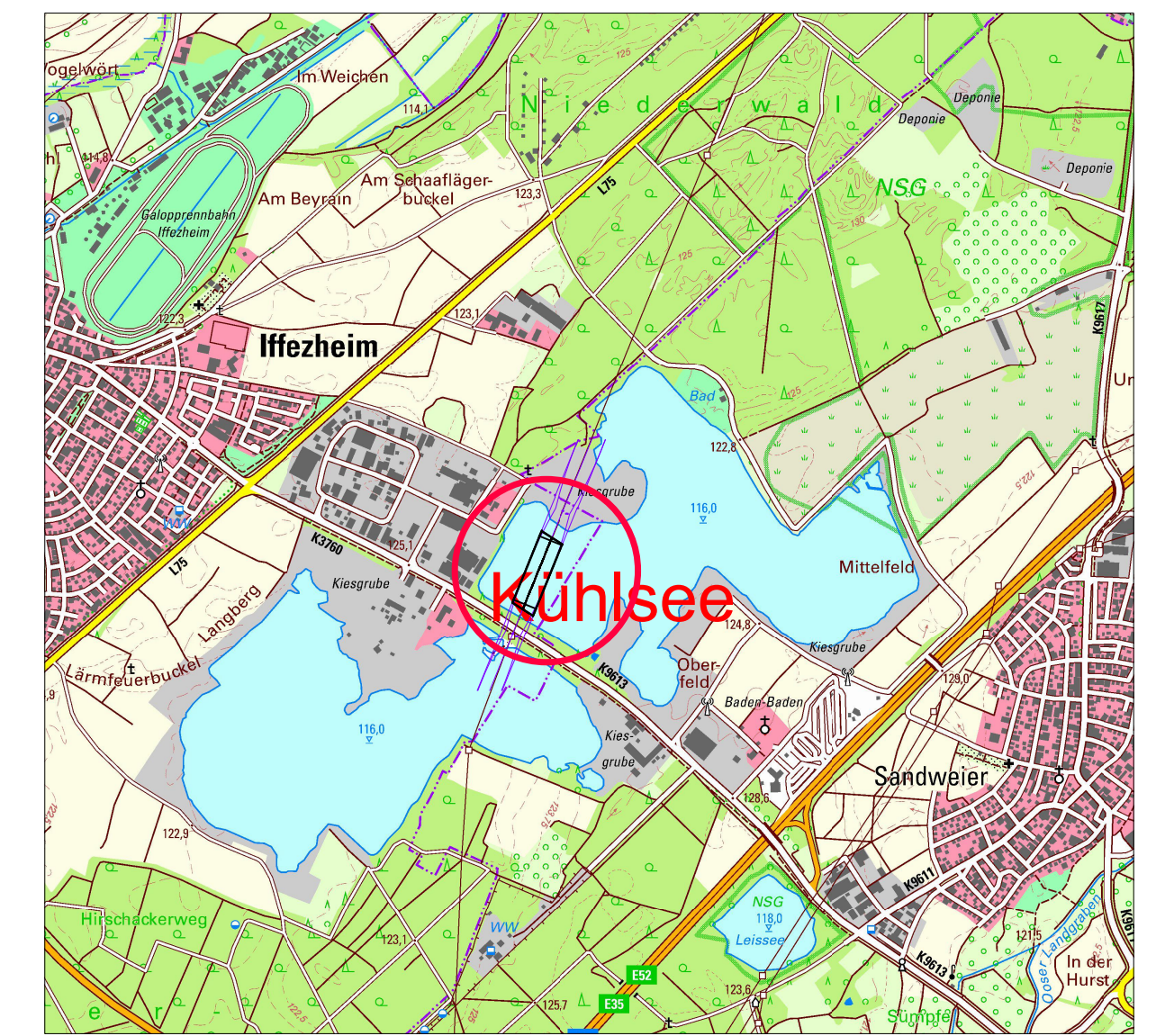

Projekt: Bebauungsplan "Schwimmende PV-Anlage Kühlsee"	Projektnummer: 22-262
Planinhalt: Lageplan	Dateiname: 22-262_Skizze_2024-08-08.dwg
Stand: 22.08.2024	Layoutname: Lageplan M1250
Datengrundlage: 2023-01-09 Iffezheim 6.0 Map_Erdgas Südwest.dwg	Gezeichnet: K. Schösser
Auftraggeber / Gemeinde: Gemeinde Iffezheim	Geprüft: B. Busch
Planungsbüro: stadtconcept Dipl. Ing. Brigitte Busch Planungsbüro Charles-de-Gaulle-Straße 17 76529 Landau Tel: 06341-9676 254 Fax: 06341-9676 255 Email: busch@stadtconcept.com	Plottdatum: 15.08.2024
Hauptstraße 54 76473 Iffezheim Tel: +49 7223 635-0 Email: gemeinde@ffezheim.de	Format: 0,99 x 0,70 = 0,69 m ²
	Maßstab: Nord: 1 : 1250

