

**Erdgeschoss
Grundriss
M: 1:100**

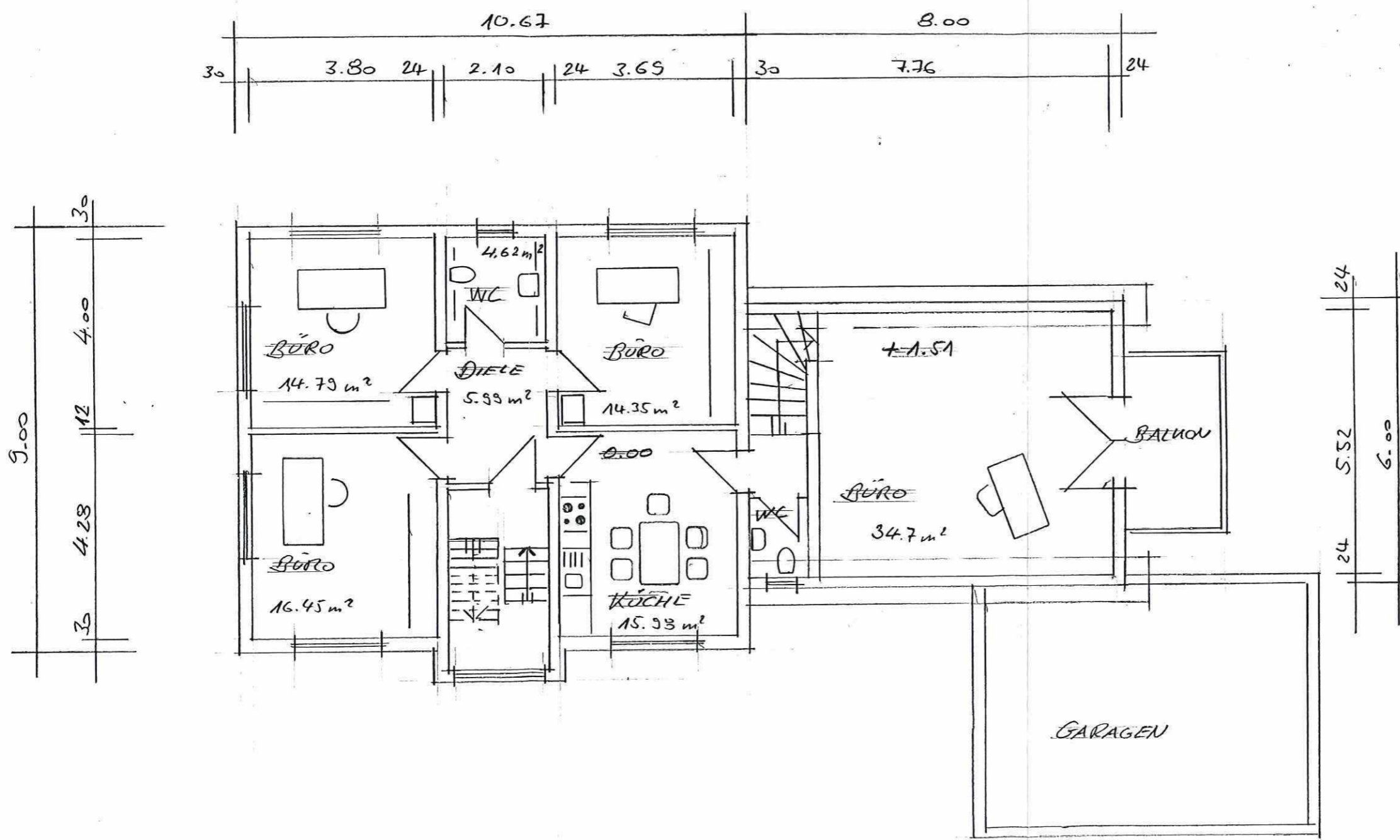

Bauvorhaben:
Nutzungsänderung
Wohnung in Büroräume
 in 76473 Iffezheim, Goethestraße 6
 Flurstücknr. 4242/1

Bauherr:

Planung:
 Dipl.-Ing.(FH) Jürgen Meier
 Jeichelweg 70, 77830 Bühlertal
 07223/74069

März 2021

Bauherr: Planverfasser: